

113 年度「半導體國際連結創新賦能計畫」~補助



**半導體
製程設備SECS
及GEM連線技術**

短期主題研習

經由實際操作可深入了解SECS/GEM通訊之精神，
並實現SECS/GEM通訊功能之方法

請自備 NB (OS:WINDOWS 7/ 8 專業版以上)安裝實作練習!

國內外各光電廠、半導體廠、乃至於太陽能廠為了達到工廠生產的自動化，控制中心(Host)與設備(EQP)之間，一定要能夠互通訊息，因此必須要有一個標準的通訊介面。

有鑑於此，SEMI 國際半導體產業協會制定了一套 SECS 通訊協定，來負責設備間與控制中心的溝通，使得半導體廠的自動化有標準可以依循。

SECS 通訊協定包含了 SECS I ,HSMS 與 SECSII，SECS I ,HSMS 負責將上層 SECSII 傳來的訊息包裝成一個個標準的封包，並透過 RS-232 或 Ethernet 傳送到目的地，SECSII 則是訊息內容及格式的規範，將所有可能會傳送的訊息有系統的分門別類，以供應用程式能夠方便的使用。

本課程會詳細的介紹 SECS/GEM 通訊協定的內容(E4/E5/E37/E30 規範)，並提供 SECS/GEM Driver 之使用說明，學員經由實際操作，可深入了解 SECS/GEM 通訊之精神及實現 SECS/GEM 通訊功能之方法。

■ 課程大綱：

日期	課程大綱	課程內容
113/05/14 (二)	09:00 ~ 12:00	1.製程設備 SECS 通訊協定內容與規範
	13:00 ~ 17:30	2.SECS Driver 使用說明 3.製程設備 GEM 通訊協定內容與規範 (Part 1)
113/05/15 (三)	09:00 ~ 12:00	4.製程設備 GEM 通訊協定內容與規範 (Part2)
	13:00 ~ 17:30	5.案例實際操作 6.Q&A



★★★★ 注意事項：

- 1、請自行攜帶 NB (OS:WINDOWS 7/ 8 專業版以上)安裝實作練習，請先安裝開發所需的程式語言 (程式語言：VB.NET 或 CSharp 或 VB6.0 軟體, Visual Studio 請使用 2015(含)以前的版本)
- 2、另開課前會再提供上課的教材軟體之下載網址，請學員先安裝

■ 建議參訓對象：

1. 半導體/FPD 相關設備製造商
2. 半導體/FPD 廠自動化從業人員
3. 對本課程有興趣之研發工程師、生產製造工程師、研究員



【 開 課 資 訊 】

- 舉辦地點：中科_工商行服務大樓 2 樓或 4 樓教室【台中市 428 大雅區中科路 6 號】
- 舉辦日期：113/05/14~05/15(週二~三)，
- 舉辦時間：09:00~17:30，每天 7.5 小時，共計 15 小時
- 課程費用：

■ 身份別	費用	備註
一般身分補助	每人 9,000 元	原價 NT\$16,000 政府補助 NT\$7,000 · 學員自付 NT\$9,000

★課程其他優惠方式(每人)：

❖課前 21 天前報名享早鳥優惠價	★★★★ 每人 8,500 元
❖3 人(含)以上相揪同行報名	★★★★ 每人 8,000 元

◎本課程經政府補助，上課學員皆需依規定填寫相關資料，且學員出席時數需達報名課程時數八成以上，方可適用補助辦法，若未符合規定者，則需將其政府補助費用繳回。

■ 工研院培訓證書授予：

1. 參加〈製程設備 SECS 及 GEM 連線技術培訓班〉之學員，研習期滿，出席率超過 80%(含)以上，且經實務討論或考試成績合格者，即可獲得工研院頒發的培訓證書。
2. 測驗平均總成績在 60 分 (含) 以上為合格。

■ 預計招生名額：20 名為原則，依報名及繳費完成之順序額滿為止 (本班預計 10 人即開課)

■ 報名方式：請點選：<https://reurl.cc/gaGLE4> 頁面右上角「線上報名」

■ 課程洽詢：☎ (04)2567-2316 / ☎ (04)2568-7661 陳小姐

■ E-mail：itri533882@itri.org.tw 陳小姐

■ 注意事項：

※因應性別主流化國際趨勢，打造友善職場之發展，優先保留女性參訓名額。

- 1、為尊重講師之智慧財產權，恕無法提供課程講義電子檔。
- 2、課程 3 天前，學員將收到【E-mail 上課通知】，敬請留意信件。
- 3、請註明服務機關之完整抬頭，以利開立收據；未註明者，一律開立個人抬頭，恕不接受更換發票之要求。
- 4、若報名者不克參加者，可指派其他人參加，並於開課前一日通知。
- 5、如需取消報名，請於開課前三日以書面傳真至主辦單位並電話確認申請退費事宜。
- 6、退費辦法：請以學員於開訓前退訓者，將依其申請退還所繳上課費用 90%，另於培訓期間若因個人因素無法繼續參與課程，將依上課未逾總時數 1/3，退還所繳上課費用之 50%，上課逾總時數 1/3，則不退費。
7. 本課程若有不可抗力因素將擇期辦理，本單位保留修改課程與講師的權利，敬請見諒。
8. 結訓學員應配合經濟部產發署培訓後電訪調查



(請掃描 QR Code：連結課程網址及線上報名)

EL : (04)2567-2316

報名表

FAX TO : (04)2569-0361 陳小姐

課程名稱：半導體製程設備 SECS 及 GEM 連線技術培訓班短期主題研習

113/05/14~05/15(週二~三)

公司全銜			統一編號		
發票地址 (含郵遞區號)			傳真 (含區碼)		
參加者姓名	出生年月日		身分證字號		
聯絡電話/手機	E-mail				
服務單位	服務部門/職稱		最高學歷		
產業別 (請勾選)		服務單位員工人數		由何處獲得招生消息? (可複選)	
<input type="checkbox"/> 100 農、林、漁、牧業 <input type="checkbox"/> 101 礦業及土石採取業 <input type="checkbox"/> 102 製造業 <input type="checkbox"/> 103 水電燃氣業 <input type="checkbox"/> 104 營造業 <input type="checkbox"/> 105 批發及零售業 <input type="checkbox"/> 106 住宿及餐飲業 <input type="checkbox"/> 107 運輸、倉儲及通信業 <input type="checkbox"/> 108 金融及保險業 <input type="checkbox"/> 109 不動產及租賃業 <input type="checkbox"/> 110 專業、科學及技術服務業 <input type="checkbox"/> 111 教育服務業 <input type="checkbox"/> 112 醫療保健及社會福利服務業 <input type="checkbox"/> 113 文化、運動及休閒服務業 <input type="checkbox"/> 114 其他服務業 <input type="checkbox"/> 115 公共行政業 <input type="checkbox"/> 116 待業 <input type="checkbox"/> 117 學生		<input type="checkbox"/> 1、10 人以下 <input type="checkbox"/> 2、11~50 人 <input type="checkbox"/> 3、51~100 人 <input type="checkbox"/> 4、101~200 人 <input type="checkbox"/> 5、201~500 人 <input type="checkbox"/> 6、501~1000 人 <input type="checkbox"/> 7、1001~2000 人 <input type="checkbox"/> 8、2001 以上		<input type="checkbox"/> 同事或同業 <input type="checkbox"/> 親朋好友 <input type="checkbox"/> 工商團體 <input type="checkbox"/> 學校/政府公告 <input type="checkbox"/> 雜誌 <input type="checkbox"/> 報紙廣告 <input type="checkbox"/> 電視廣播 <input type="checkbox"/> 產發署網站 <input type="checkbox"/> 其他 <input type="checkbox"/> 由執行單位處獲得	
		是否知道產發署補助? <input type="checkbox"/> 是 <input type="checkbox"/> 否 是否接受培訓資訊? <input type="checkbox"/> 是 <input type="checkbox"/> 否		參訓動機 <input type="checkbox"/> 1.公司目前需要而由公司選派 <input type="checkbox"/> 2.公司未來需要而由公司選派 <input type="checkbox"/> 3.個人目前工作需要自行申請而獲准 <input type="checkbox"/> 4.個人未來發展	
		接受培訓資訊方式(可複選): <input type="checkbox"/> 1: Email <input type="checkbox"/> 2: 傳真 <input type="checkbox"/> 3: 郵件		學員負擔金額:	
<input type="checkbox"/> 信用卡 (線上報名): 繳費方式選「信用卡」, 直到顯示「您已完成報名手續」為止, 才確實完成繳費。 <input type="checkbox"/> 銀行匯款: 土地銀行 工研院分行, 帳號 156-005-00002-5 (土銀代碼: 005)。戶名「財團法人工業技術研究院」, 請填具「報名表」與「收據」回傳。					

 歡迎您來電索取課程簡章~服務熱線 04-25687661~工研院產業學院台中學習中心 歡迎您的蒞臨~

性別主流化 與性別平權

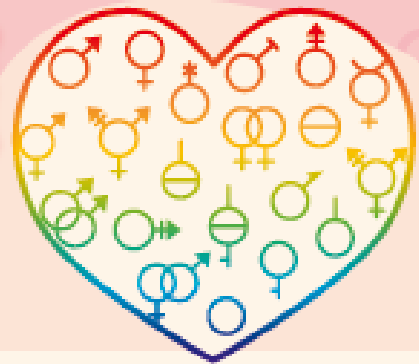

重視性別意識 消除性別歧視

性別主流化

- 看見性別差異，正視弱勢性別的需要，拒絕「性別盲」。
- 「性別主流化」強調於各領域皆融入性平觀點，彌平差異、滿足需要，以達成性別的實質平等為終極目標。

性別平權

- 消除社會中對婦女及性別一切形式的歧視。
- 促使大眾檢視生活週遭的性別不平等情況。
- 落實任一性別不少於三分之一之政策規定，不因性別影響升遷、僱用身心障礙及原住民等，促進多元及共榮之決策參與。
- 建立尊重多元性別的態度及平等相處的互動。

性別暴力零容忍暨性騷擾防治

- 親密關係受害者可撥打110或113保護專線。
- 呼籲重視防治數位/網路性別暴力之情形。
- 關注弱勢性別、身心障礙者、兒童及少年、高齡者及不利處境者免受歧視及受暴之處遇。
- 防治性騷擾之政策宣示。
- 舉辦性騷擾防治教育訓練。
- 建立職場性騷擾及反霸凌申訴系統。
- 女性夜間工作安全措施（交通或住宿安排）。
- 宣導對網路或數位性別暴力之認識與反霸凌措施。

性別平等相關政策與法規

國外

消除對婦女一切形式歧視公約 (CEDAW) 及兩公約

國內

- 消除對婦女一切形式歧視公約施行法
- 性別平等政策綱領
- 性別平等工作法
- 性騷擾防治法
- 跟蹤騷擾防治法
- 刑法
- 兒童及少年性剝削防制條例
- 性侵害犯罪防治法
- 犯罪被害人權益保障法

關懷e起來



家暴案件線上通報

113線上諮詢

<https://ecare.mohw.gov.tw>

杜絕職場上的#MeToo 什麼是「性騷擾」？

違反他人意願而向他人實施與性或性別有關之行為，若造成對方的嫌惡，不當影響其正常生活進行的，都算是「性騷擾」。



營造友善家庭 職場環境

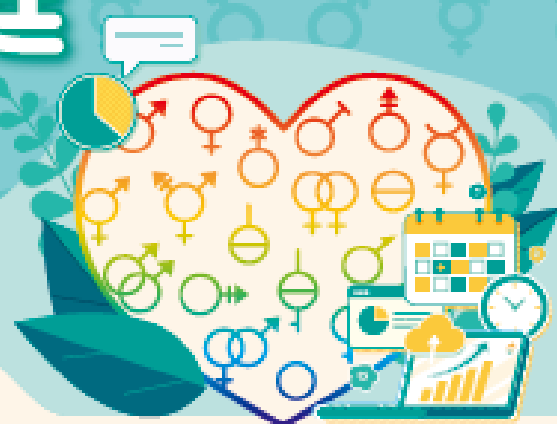

員工工作安穩 企業形象升等
力行家務分工 家庭和樂升溫

珍視員工價值

性別平權 幸福升等

讓職場員工平等發揮實力、實現自我，促進各類性別及身心障礙之工作者均受益。

- ◆ 鼓勵企業推動友善家庭方案，提供員工兼顧工作及家庭之彈性工時與休假制度，並鼓勵家庭成員分擔家務，促進工作與家庭之平衡。
- ◆ 協助員工家庭照顧，如托兒設施、哺(集)乳室、育兒津貼規定等，營造友善育兒環境。
- ◆ 鼓勵企業僱用二度就業婦女及中高齡勞工，營造中高齡友善之再就業環境。

員工協助方案 (EAPs)

員工在工作與家庭間取得平衡，照顧員工身心靈健康，考量設立心理諮詢專線，提升員工生產力，組織整體受益，創造員工與企業「雙贏」。

工作面

- ◆ 增進員工對工作之適應、職位轉換、職涯發展、退休規劃及危機處理之輔導。
- ◆ 留住優秀的員工、減少員工後顧之憂。
- ◆ 倡導彈性工時之友善家庭措施方案，實施工作再設計，發揚工作兼顧家庭照顧之精神。

生活面

- ◆ 提供員工有關財務、法律、稅務、繼承、交通事故、醫療糾紛及性騷擾與性平等資訊與知識。
- ◆ 避免員工因育兒、長照等問題帶來的心理與生活之干擾。

健康面

- ◆ 提供員工生涯發展教育訓練、適當身心健康管理方案以及心理諮詢服務。
- ◆ 穩定員工工作情緒、紓解工作壓力、減少離職率及曠職率，並提高復職率。

